



CIUSSS de l'Est-de-l'Île-de-Montréal

Portrait du Centre intégré universitaire de santé et de services sociaux de l'Est-de-l'Île-de-Montréal

Le CIUSSS de l'Est-de-l'Île-de-Montréal (CIUSSS-EMTL) et son territoire en bref

- Le CIUSSS-EMTL compte **42 points** de service sur une superficie de **127 km²**, soit l'équivalent de **2000 stades olympiques**.
- Son budget se chiffre à **1,1 milliard \$**.
- Le CIUSSS-EMTL peut compter sur l'appui de **7 fondations**.
- Le CIUSSS-EMTL dessert une population de **527 085 habitants**, soit **plus du quart (27%)** de la population montréalaise totale.



Il exploite :

- **1 279 lits** de courte durée;
- **2502 lits** d'hébergement de longue durée;
- **493 places** de ressources non institutionnelles (RNI) pour les personnes âgées;
- **2080 places** d'hébergement en santé mentale.
- On retrouve sur le territoire du CIUSSS-EMTL **38 cliniques médicales**, **33 cliniques médicales spécialisées** et **13 groupes de médecine de famille**.



Le CIUSSS-EMTL regroupe :

- **2 hôpitaux**;
- **1 institut universitaire en santé mentale**;
- **8 centres locaux de services communautaires (CLSC)**;
- **15 centres d'hébergement** de longue durée;
- **3 centres de jour**;
- **2 centres de recherche**.

Portrait des ressources humaines

Le CIUSSS-EMTL est le plus grand employeur de l'Est de Montréal. On y compte :

- près de **15 000 employés**;
- **918 médecins**, dont **580 médecins CIUSSS** et **338 médecins en clinique**;
- **7047 stagiaires** et **1 069 médecins résidents**;
- **304 chercheurs**.



Portrait de la population

- **27%** de l'ensemble des naissances sur l'île de Montréal sont sur notre territoire.



- **29%** de la population du territoire est immigrante.

- **16%** des résidents âgés de **25 à 64 ans** n'ont pas de diplôme d'études secondaires.

- **31%** des familles sont monoparentales avec des enfants âgés de 17 ans et moins.



- On y dénombre **83 000 (16,7%)** personnes âgées de **65 ans et plus**.



Consommation des soins et services de la population

Par année :

- **115 942 visites** aux urgences;



- **29 000 visites** de chirurgies;

- Plus de **142 054 usagers** en CLSC;



- Près de **33 000 hospitalisations** de courte durée;

- **2 900 accouchements**;

- **2 200 hospitalisations** en santé mentale;



- **306 000 visites** en cliniques externes dans les hôpitaux.

Portrait de la santé de la population

- **18%** des adultes sont obèses.

- Cas de mortalité par tumeur plus élevés parmi la population de notre territoire (**255 pour 187 à Montréal**).

- Nombre plus élevé de nouveaux cas de cancers (**584 pour 468 à Montréal**).

- Pourcentage le plus élevé (**7,31%**) d'hospitalisations sur le territoire du CIUSSS-EMTL.

- **36%** de la population est atteinte d'au moins une maladie chronique, dont **67%** chez les **65 ans et plus**.

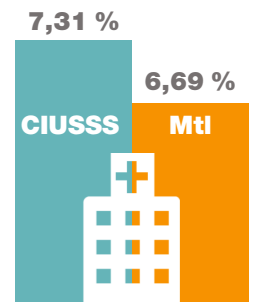

Prévalence des maladies chroniques

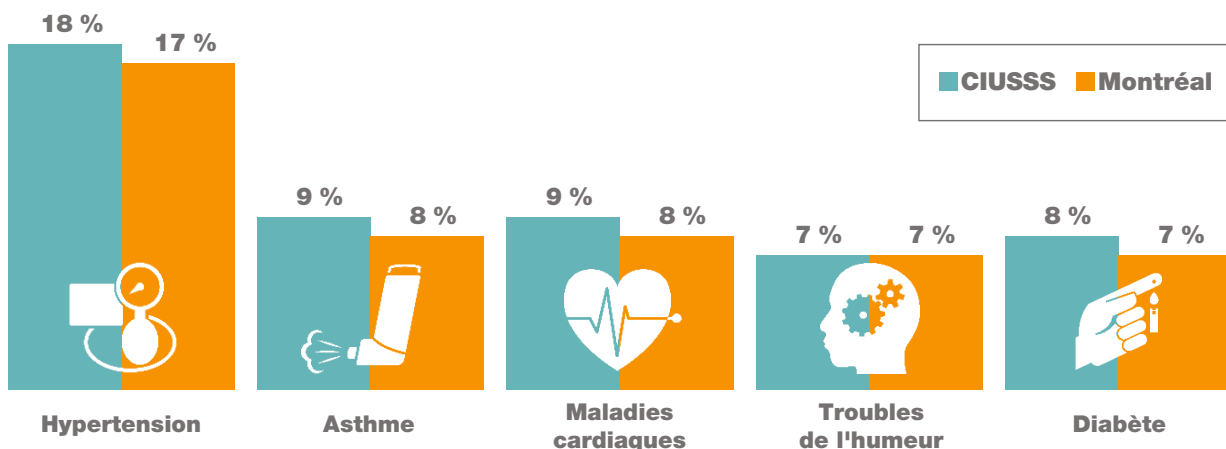

Un an après sa création, le CIUSSS-EMTL a :

- effectué une révision de son offre de services;
- effectué une révision des processus d'optimisation;
- procédé à la création de la structure administrative et de la gouvernance;
- réduit le nombre de cadres passant de 588 à 452;
- mis en place les soins de fin de vie;
- annoncé l'ajout de 28 lits de soins palliatifs;
- procédé à l'ouverture de la nouvelle urgence de l'Hôpital Maisonneuve-Rosemont;
- uniformisé l'offre des services en soins à domicile;
- revu des trajectoires de soins pour améliorer la fluidité des services et offrir des suivis plus intensifs;
- reçu la désignation du département d'ophtalmologie de l'Hôpital Maisonneuve-Rosemont comme Centre universitaire d'ophtalmologie (CUO) de l'Université de Montréal;
- annoncé plusieurs percées de la recherche médicale, sous la loupe des médias.

Projets immobiliers d'envergure pour le CIUSSS-EMTL qui permettront de :

- répondre aux besoins de la population en croissance constante;
- s'adapter aux besoins d'une population de plus en plus vieillissante;
- améliorer la qualité de vie des aînés en leur offrant des milieux de vie adéquats et sécuritaires;
- augmenter l'accessibilité, la sécurité et la fluidité des soins et services;
- rehausser nos installations vétustes en regard des normes actuelles;
- créer un environnement permettant l'épanouissement de l'enseignement et de la recherche.

Principaux défis du CIUSSS-EMTL

- Les deux visites d'Agrément Canada prévues en 2017 et 2019 lors desquelles cinq volets seront évalués.
- L'arrimage et l'uniformisation des pratiques et des services entre les différentes installations du CIUSSS.
- L'amélioration des mécanismes d'accès et la diminution des temps d'attente dans différents secteurs dont la chirurgie et l'imagerie médicale.
- La mise en commun des ressources.
- L'accès à un médecin de famille avec la mise en place des Groupes de médecine de famille-Réseau (GMF-R), du guichet d'accès à un médecin de famille (GAMF).
- La poursuite de l'innovation en recherche et en enseignement.

Liste de projets immobiliers

- Aménagement des locaux situés au-dessus de la nouvelle urgence de l'Hôpital Maisonneuve-Rosemont (HMR) (**coût: 23,7 M\$**)
- Pavillon d'hospitalisation et des soins critiques de l'HMR (**coût: 831 M\$**)
- Centre de cancérologie de l'HMR (**coût: 32 M\$**, dont une contribution de **12 M\$** de la Fondation de l'HMR)
- Réaménagement du pavillon Rosemont (**coût: 56 M\$**)
- Centre du Savoir de l'HMR (**coût: 6,8 M\$**)
- Centre universitaire d'ophtalmologie de l'HMR (**coût: 74 M\$**)
- Travaux d'agrandissement à l'Hôpital Santa Cabrini (**coût: 46,3 M\$**, dont une contribution de la Fondation Santa Cabrini)
- Travaux de rénovation fonctionnelle et d'agrandissement en hébergement au Centre d'hébergement Rousselot (**coût: 31 M\$**) et au Centre d'hébergement J.-Henri Charbonneau (**coût: 10 M\$**)
- Centre de recherche de l'HMR (**coût: 156 M\$**, dont une contribution de **20 M\$** de la Fondation de l'HMR)
- Nouvelle urgence de l'Institut universitaire en santé mentale de Montréal (**coût: 14,8 M\$**)
- Centre de dialyse de l'HMR (**coût: 55 M\$**)

Territoires

Anjou, Mercier-Est, Montréal-Est, Pointe-aux-Trembles et Rivière-des-Prairies

Saint-Léonard et Saint-Michel

Hochelaga-Maisonneuve, Mercier-Ouest et Rosemont

- H** Hôpital Maisonneuve-Rosemont
- H** Hôpital Santa Cabrini
- H** Institut universitaire en santé mentale de Montréal
- 8 centres locaux de services communautaires (CLSC)
- 15 centres d'hébergement

CENTRES D'HÉBERGEMENT ET DE SOINS DE LONGUE DURÉE (CHSLD)

1. CHSLD François-Séguenot
2. CHSLD Judith-Jasmin
3. CHSLD Pierre-Joseph-Triest
4. CHSLD Jean-Hubert-Biermans
5. CHSLD Jeanne-Le Ber
6. CHSLD Éloria-Lepage
7. CHSLD Benjamin-Victor-Rousselot
8. CHSLD Polonais Marie-Curie-Sklodowska
9. CHSLD Marie-Rollet
10. CHSLD de Saint-Michel
11. CHSLD Joseph-François-Perrault
12. CHSLD Robert-Cliche
13. CHSLD Nicolet
14. Centre d'hébergement J.-Henri Charbonneau
15. CHSLD Dante

CENTRES LOCAUX DE SERVICES COMMUNAUTAIRES (CLSC)

16. CLSC de Rosemont
17. CLSC de Hochelaga-Maisonneuve
18. CLSC Olivier-Guimond
19. CLSC de Saint-Michel
20. CLSC de Saint-Léonard
21. CLSC de Mercier-Est
22. CLSC de l'Est-de-Montréal
23. CLSC de Rivière-des-Prairies

