Organigramme de la haute direction
CIUSSS de l'Est-de-l'Île-de-Montréal

MAJ : 19 octobre 2020

Note :
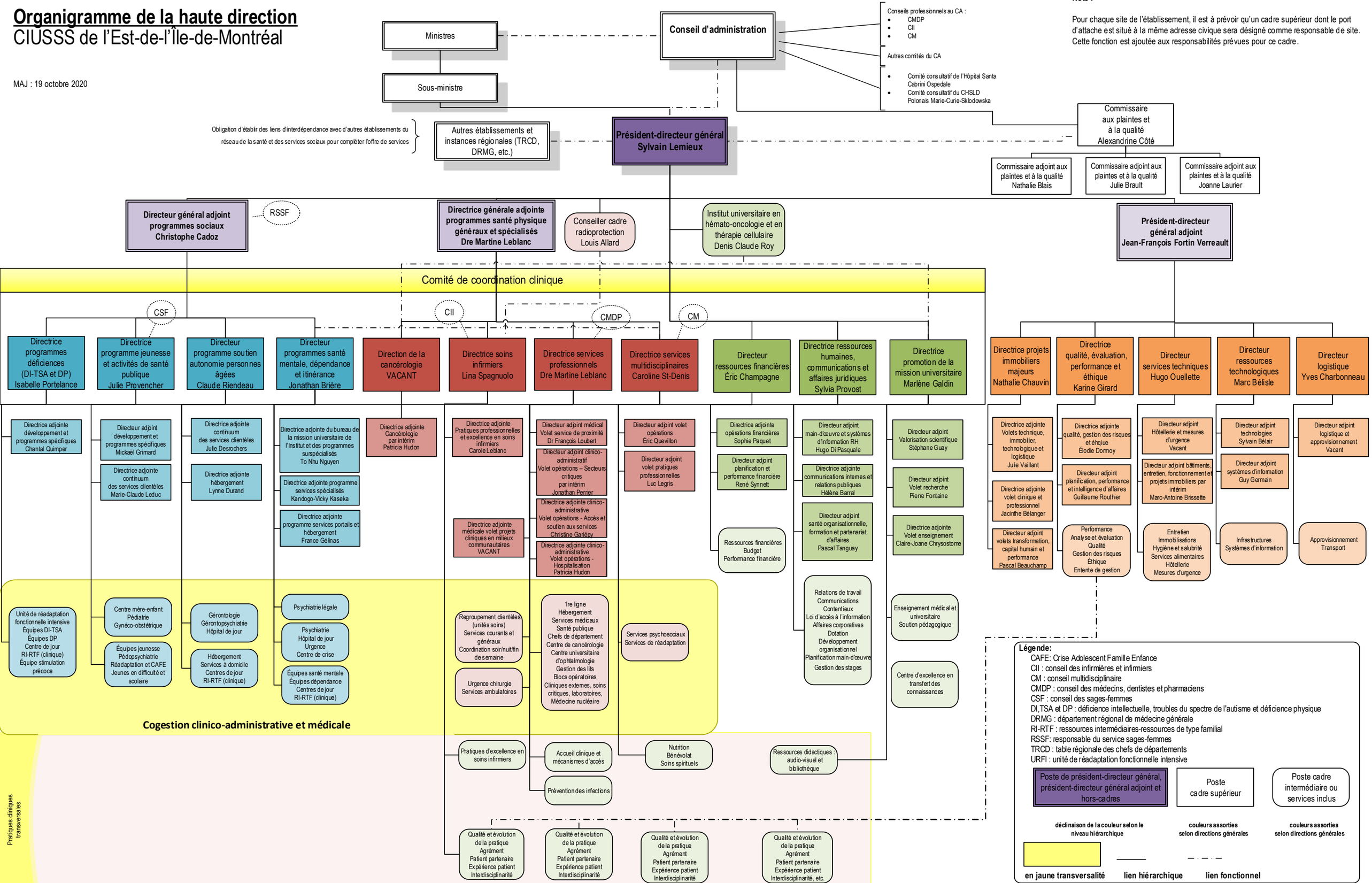
Pour chaque site de l'établissement, il est à prévoir qu'un cadre supérieur dont le port d'attache est situé à la même adresse civique sera désigné comme responsable de site. Cette fonction est ajoutée aux responsabilités prévues pour ce cadre.