

Organigramme de la haute direction CIUSSS de l'Est-de-l'Île-de-Montréal

Modèle continuum de services A2
21 juin 2017
MAJ : 20 décembre 2018

Note :
Pour chaque site de l'établissement, il est à prévoir qu'un cadre supérieur dont le port d'attache est situé à la même adresse civique sera désigné comme responsable de site.
Cette fonction est ajoutée aux responsabilités prévues pour ce cadre.

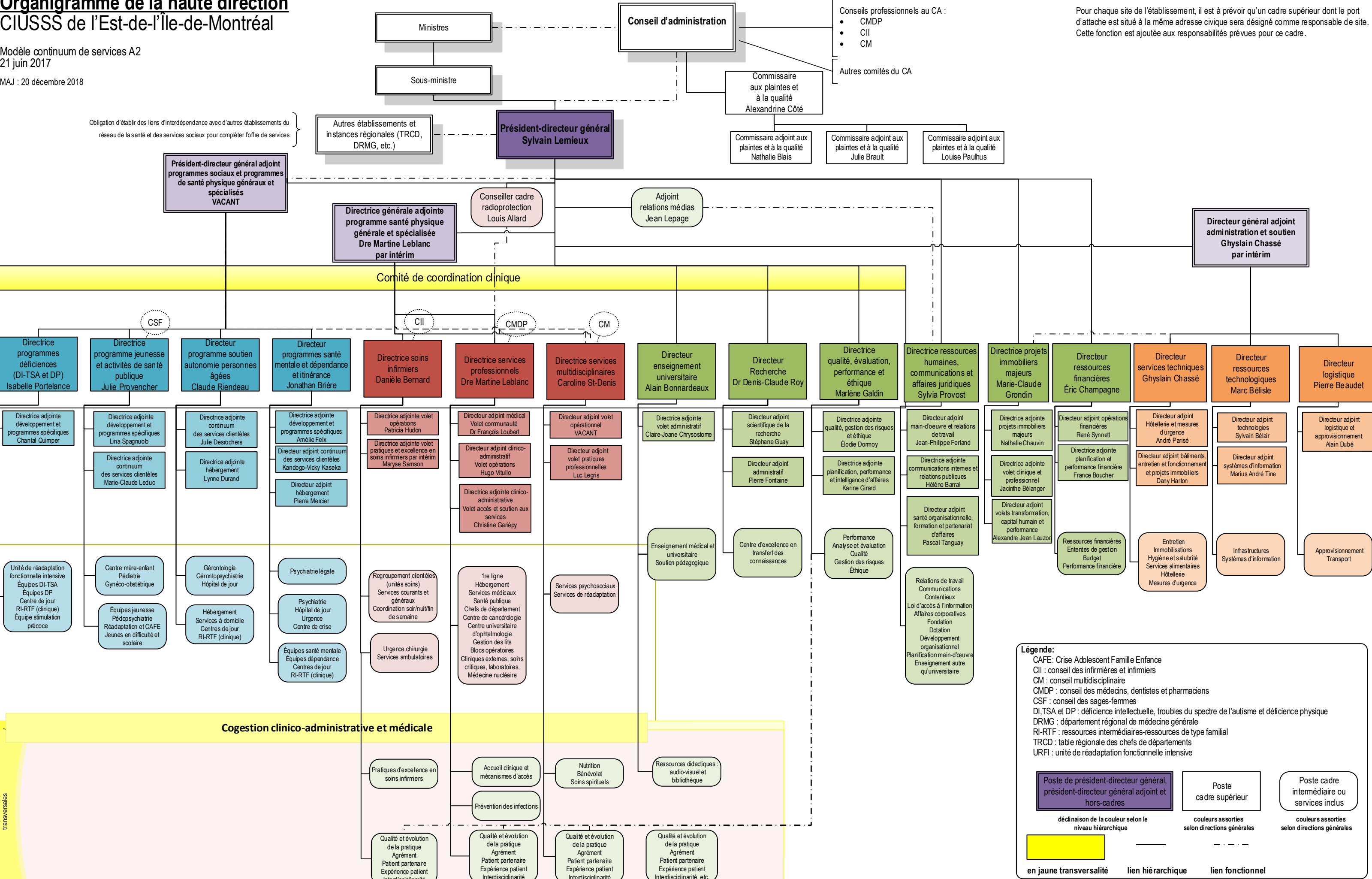

Pratiques cliniques transversales